

Konkret digeregistrering - Beskrivelse af de enkelte sogne

Sønder Dråby

Sønder Dråby Sogn er et af øens mindste sogne, og ligger i bunden af Dråby Vig på Nordøstmors. Sognet gennemskæres fra nord til syd af landevejen Feggesundvej, og parallelt med og vest for denne ligger landsbyen Sønder Dråby som en randbebyggelse i næsten hele sognets længde. Sognets lille opland består af enkelte gårde, hvoraf to er større landbrug. Mod nordvest ligger lavbundsområdet Frostkær på grænsen til Flade Sogn.

Der er i dag registreret 28 beskyttede diger i sognet, og der er udelukkende tale om jorddiger. Der ligger en række mindre diger omkring landsbyen, mens der ved sognegrænserne mod både nord og syd ses flotte, sammenhængende digeforløb.

Med den konkrete registrering foreslås det at 2 diger tages ud af registreringen, mens ingen nye tages med.

Diget 120.140 er et helt fladt og isoleret dige på 69 meter, der ikke kan erkendes som dige i terræn i dag. Diget foreslås taget ud af registreringen, da det er uden værdi.

Diget 120.109 er et 197 meter langt, vinkelformet dige, hvor den nord-syd gående halvdel i dag er helt flad. Resten af diget er så beskedent, at det ikke har en væsentlig værdi længere, og det foreslås derfor taget ud af registreringen.

På 7 ud af de 28 diger bliver der lavet en eller anden form for tilretning, i form af en forlængelse, forkortelse, vinkelændring eller flytning, så digernes registrering kommer til at stemme overens med de faktiske forhold.

Hvis der for eksempel er konstateret en ikke tilladt gennemkørsel i diger, vil det blive sagsbehandlet efter den konkrete registrering er gennemført.



Digeregistrering	
	Ingen ændringer
	Nyregistrering
	Påvirket
	Tages ud
	Ændret

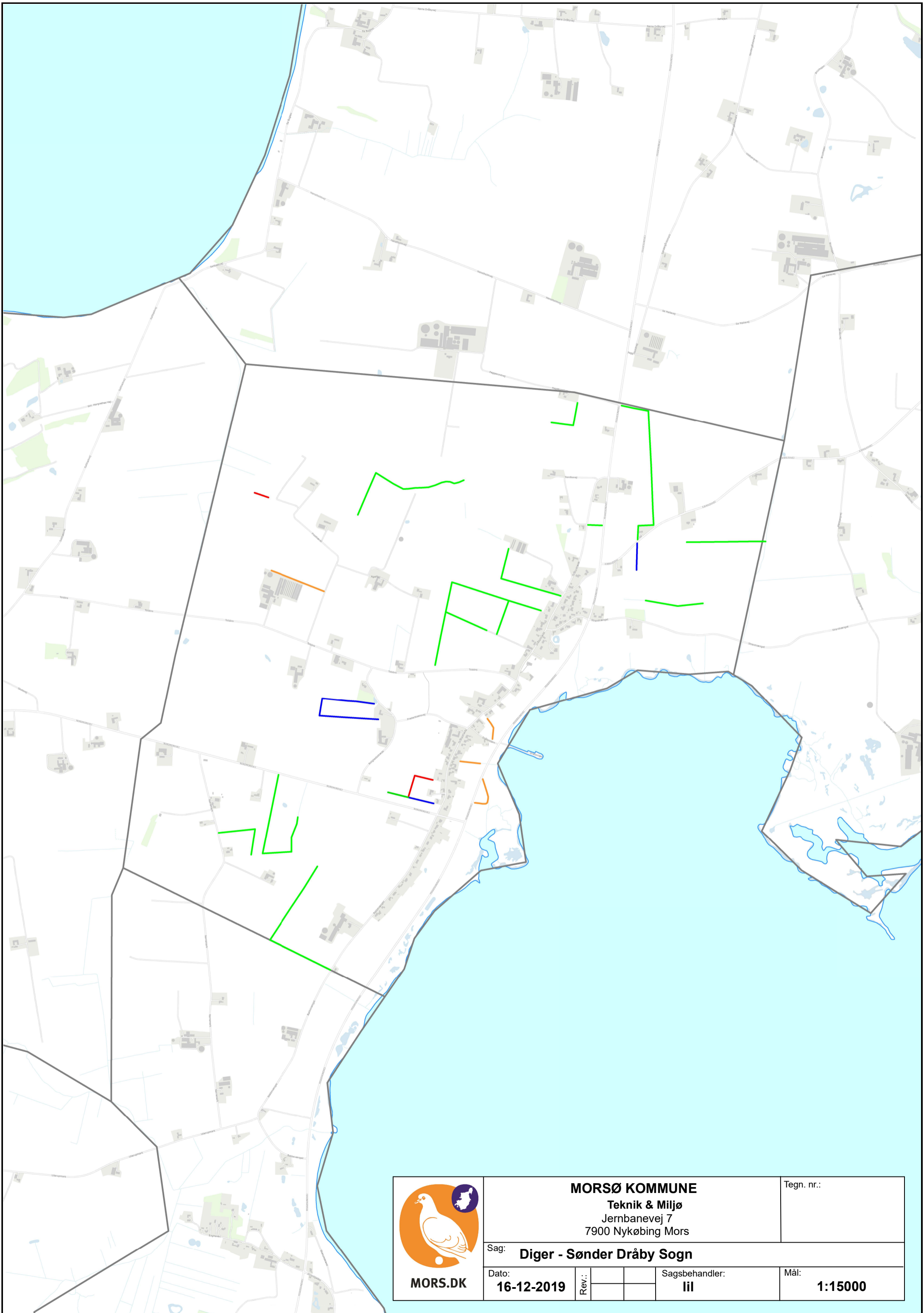

 MORS.DK	MORSØ KOMMUNE Teknik & Miljø Jernbanevej 7 7900 Nykøbing Mors			Tegn. nr.:	
	Sag: Diger - Sønder Dråby Sogn				
Dato:	16-12-2019	Rev.:		Sagsbehandler:	lil
				Mål:	1:15000