

Konkret digeregistrering - Beskrivelse af de enkelte sogne

Hvidbjerg

Hvidbjerg Sogn ligger på den sydvestlige del af Mors, der består af byerne Øster og Vester Hvidbjerg, der begge ligger omkring landevejen Næssundvej. Mod nord ligger hovedgården Ejstrup, og mod syd hovedgården Glomstrup. Glomstrups jorder er senere udstykket i husmandssteder, mens Ejstrups jorder er bevaret som tre større ejendomme, og en lille husmandsudstyknings på Ejstrupmark. Sognet afgrænses på lange stræk mod nord og vest af Spang Å og Ejstrup Bæk, og mod sydøst af Dushøj Bæk. Langs Glomstrupvej i vest er der bevaret en tydelig række af mindre gårde.

Der er i dag registreret 62 beskyttede diger i sognet, og der er udelukkende tale om jorddiger. Digerne fordeler sig i en ret velbevaret struktur mellem byer og Ejstrups jorder, og i den vestlige del af sognet. Helt mod nord, og fra Næssundvej og mod syd og sydøst, er der så at sige ingen diger tilbage.

Med den konkrete registrering foreslås det at 6 diger tages ud af registreringen, mens 2 nye tages med.

Diget 120.235 er et dige på 68 meter, der foreslås taget ud af registreringen, fordi det formodentligt er anlagt helt eller delvist som et havedige. Diget vurderes derfor ikke at være omfattet af definitionen på et dige, der er omfattet af Museumslovens § 29 a.

Digerne 119.210, 120.206, 120.387 og 120.207 tages ud af registreringen, fordi de alle er anlagt i forbindelse med afvanding af en fjordarm i området mellem Glomstrup og Porsmark. Digerne vurderes derfor ikke at være omfattet af definitionen på dige, der er omfattet af Museumslovens § 29 a.

Diget 120.413 blev tilladt fjernet af Viborg Amt i 2003, mod tinglysning af et erstatningsdige øst for. Diget tages derfor ud af registreringen.



Det nye dige 5.029 foreslås medtaget i registreringen, fordi det findes i terræn og er medtaget på alle historiske kort. Diget er med til at understrege en tidligere ejendomsstruktur sammen med diget 119.325 i en del af sognet, hvor der ikke er mange diger registreret i dag.

Det nye dige 5.030 tages med i registreringen fordi det findes i terræn, og en del af diget udgør grænsen til Redsted Sogn mod øst. Diget er optegnet på alle historiske kort.

På 21 ud af de 62 diger bliver der lavet en eller anden form for tilretning, i form af en forlængelse, forkortelse, vinkelændring eller flytning, så digernes registrering kommer til at stemme overens med de faktiske forhold.

Hvis der for eksempel er konstateret en ikke tilladt gennemkørsel i dige, vil det blive sagsbehandlet efter den konkrete registrering er gennemført.



Digeregistrering	
	Ingen ændringer
	Nyregistrering
	Påvirket
	Tages ud
	Ændret

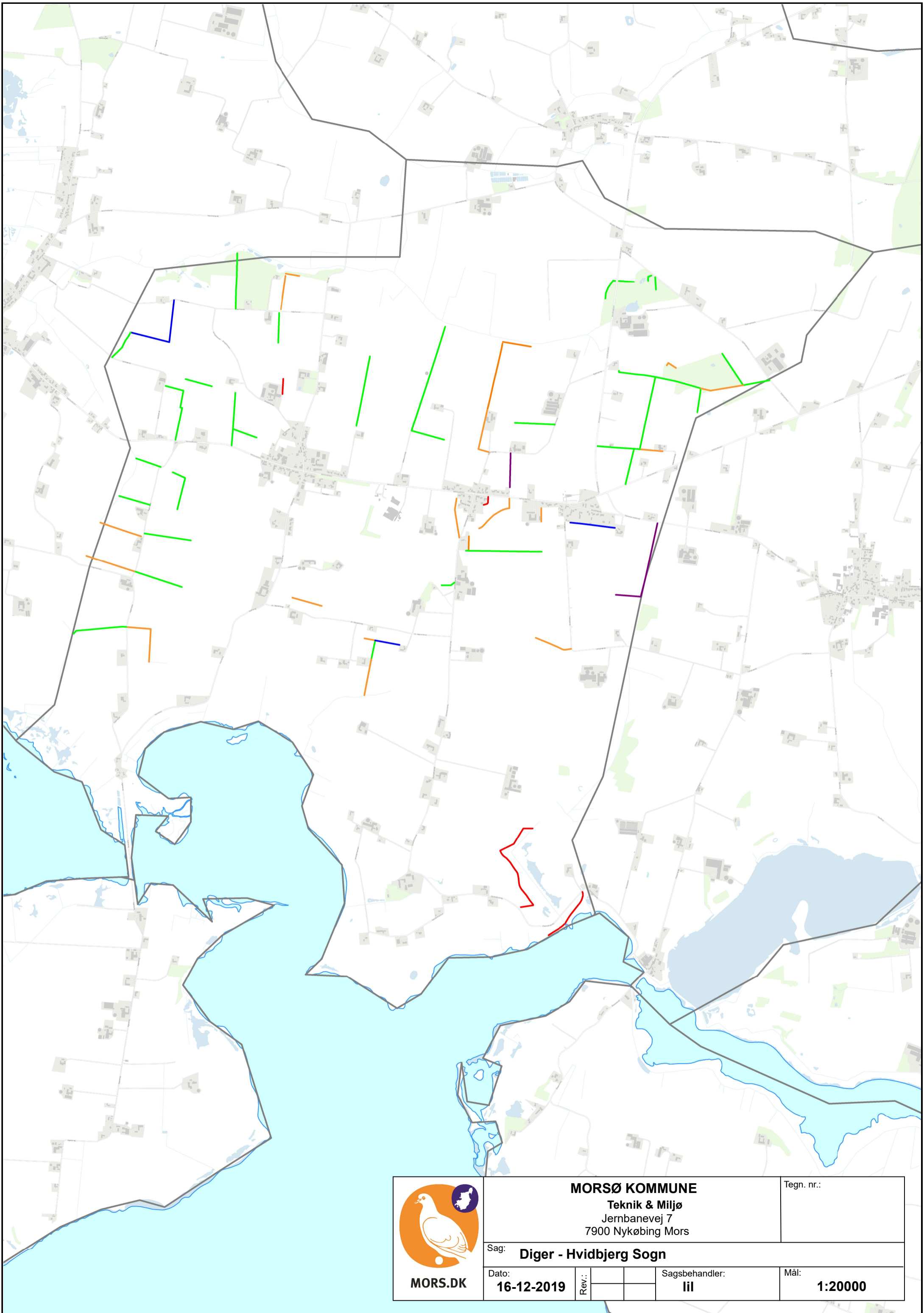

MORS.DK

MORSØ KOMMUNE
Teknik & Miljø
Jernbanevej 7
7900 Nykøbing Mors

Tegn. nr.:

Sag: **Diger - Hvidbjerg Sogn**

Dato: **16-12-2019**

Rev.:

Sagsbehandler:
lil

Mål: **1:20000**