

Konkret digeregistrering - Beskrivelse af de enkelte sogne

Øster Jølby

Øster Jølby Sogn på Midtmors er et af øens mindste sogne, og er skarpt delt i en nordlig og en sydlig del af hovedvejen A26. Den nordlige tredjedel består udelukkende af byen Øster Jølby og et par store marker. I den sydlige halvdel ligger enkelte store landbrug, og et par håndfulde huse og lystejeendomme. Sognets vestlige grænse markeres af Solbjerg Å med omkringliggende naturområder, mens den sydlige grænse dannes af Lyngbro Bæk.

Der er i dag registreret 6 beskyttede diger i sognet, og der er udelukkende tale om jorddiger. Der er for få diger i sognet til at kunne tale om hverken en fordeling eller systemer.

Med den konkrete registrering foreslås det at 3 diger tages ud af registreringen, mens ét nyt tages med.

Diget 120.267 er et 92 meter langt dige, der fremstår som en skrænt i dag. Morsø Kommune foreslår at diget tages ud af registreringen, fordi det ikke kan erkendes som et dige, og muligvis har haft karakter af skrænt i mange år. Diget er vist som sådan på det lave maalebordsblad.

Diget 119.836 foreslås udtaget af registreringen med samme argumentation som ved 120.267. Diget er kortere, 87 meter, og er slet ikke medtaget på det lave maalebordsblad. Diget vurderes ikke længere at have en værdi som dige betragtet.

Diget 119.822 er et 228 meter langt dige, der på begge maalebordsblade er optegnet som en grøft, hvilket det også udelukkende fremstår som i terræn i dag. Da der ikke er tale om et dige i Museumslovens forstand, tages det ud af registreringen.

Det nye dige 5.109 er et 158 meter langt dige, der ligger på kanten af en slugt i den sydlige del af sognet. Diget er markant, og er medtaget på alle de historiske kort. Diget har både en landskabelig og en kulturhistorisk værdi, og foreslås derfor medtaget i registreringen.

På 3 ud af de 6 diger bliver der lavet en eller anden form for tilretning, i form af en forlængelse, forkortelse, vinkelændring eller flytning, så digernes registrering kommer til at stemme overens med de faktiske forhold.

Hvis der for eksempel er konstateret en ikke tilladt gennemkørsel i dige, vil det blive sagsbehandlet efter den konkrete registrering er gennemført.



Digeregistrering	
	Ingen ændringer
	Nyregistrering
	Påvirket
	Tages ud
	Ændret

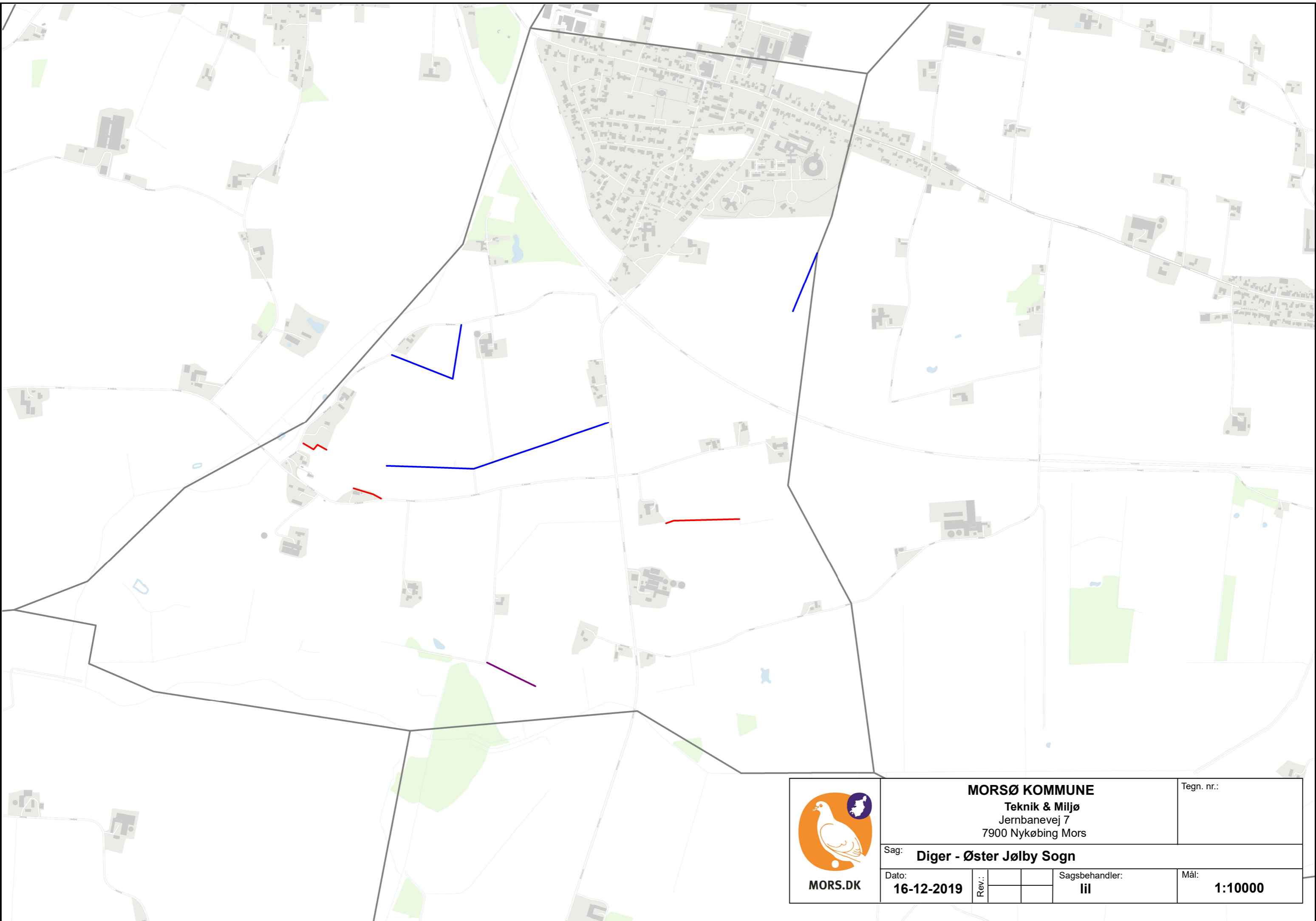

 MORS.DK	MORSØ KOMMUNE Teknik & Miljø Jernbanevej 7 7900 Nykøbing Mors			Tegn. nr.:
	Sag: Diger - Øster Jølby Sogn			
Dato:	Rev.:	Sagsbehandler:	Mål:	
16-12-2019		lil	1:10000	