

Konkret digeregistrering - Beskrivelse af de enkelte sogne

Frøslev

Frøslev Sogn ligger på midt på Mors, på sydsiden af Lyngbro Bæk, der virker som skellet mod Erslev Sogn i nord. Midt i sognet ligger landsbyen Frøslev, med områderne Andrup mod øst og Frøslevvang mod sydøst. Sognet gennemskæres fra øst til vest af Elsøvej, og mod nord præges landskabet af den brede ådal med beskyttede naturområder og et nyt omfattende vådområdeprojekt. Ejendomsstruktur er særligt interessant i Frøslevvang, hvor der stadig er en velbevaret udskiftningsstruktur med mange mindre gårde, og spor efter kalkgravning.

Der er i dag registreret 64 beskyttede diger i sognet, og der er udelukkende tale om jorddiger. Digestrukturerne er meget synlige omkring vejen Frøslevkær, der går mod nord fra Frøslev, og i området syd for Frøslev. I Frøslevvang er digestrukturen så velbevaret, at den stadig giver indtryk af en blokudskiftning med ret mange småejendomme. Strukturen ligner husmandsteder, men er ældre.

Med den konkrete registrering foreslås det at 4 diger tages ud af registreringen, uden at nye tages med.

Digerne 119.660 og 119.657 er to mindre diger (85 og 56 meter), der tegner den samme linje i landskabet i den østlige side af Frøslevvang. Ingen af digerne er medtaget på sognekortet fra 1814 eller det høje maalebordsblad, men dukker op som diger på det lave maalebordsblad. Museum Mors har vurderet at der kan være tale om to stykker af samme dige, der kan stamme fra udstyknings af matr. 2b til matr. 2b og 2d på et tidspunkt mellem 1851 og 1871. Digerne er små i dag, og vurderes at have en lav værdi tilbage, hvorfor de foreslås taget ud af registreringen.

Diget 119.790 tages ud af registreringen, fordi de ældre kort viser at diget er anlagt som et havedige. Diget er derfor ikke omfattet af definitionen på et dige, der er omfattet af Museumslovens § 29 a.

Diget 119.730 tages ud af registreringen, fordi det på ingen af de historiske kort vises som et dige, og heller ikke er medtaget på 4-cm kortet, der lå til grund for den vejledende udpegning. Diget vurderes derfor ikke at være omfattet af definitionen på et dige, der er omfattet af Museumslovens § 29 a.

På 25 ud af de 64 diger bliver der lavet en eller anden form for tilretning, i form af en forlængelse, forkortelse, vinkelændring eller flytning, så digernes registrering kommer til at stemme overens med de faktiske forhold.

Hvis der for eksempel er konstateret en ikke tilladt gennemkørsel i dige, vil det blive sagsbehandlet efter den konkrete registrering er gennemført.



Digeregistrering	
	Ingen ændringer
	Nyregistrering
	Påvirket
	Tages ud
	Ændret

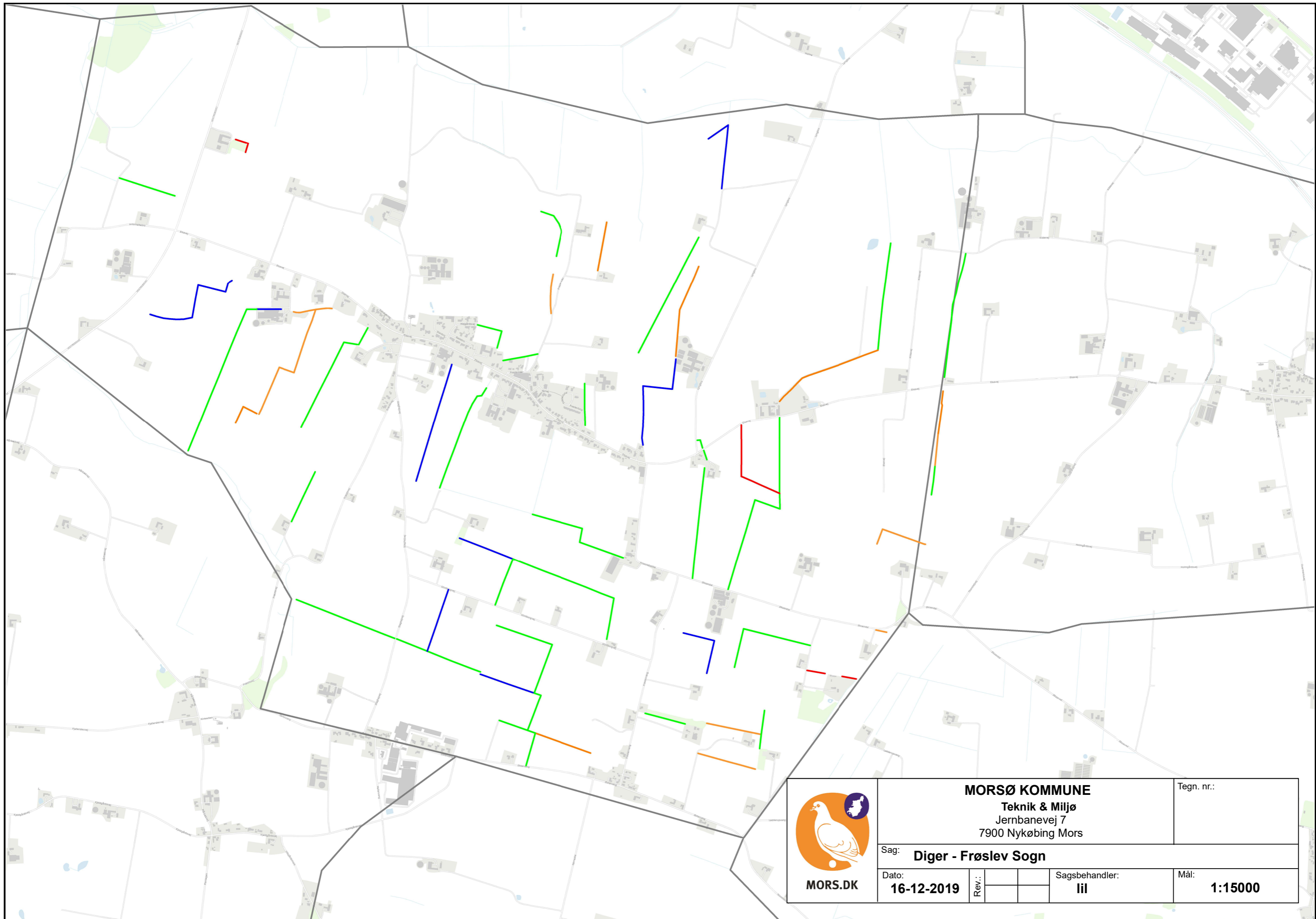

 <p>MORS.DK</p>	<p>MORSØ KOMMUNE Teknik & Miljø Jernbanevej 7 7900 Nykøbing Mors</p>			Tegn. nr.:
	<p>Sag: Diger - Frøslev Sogn</p>			
	Dato:	Rev.:	Sagsbehandler:	Mål:
16-12-2019		lil	1:15000	