

Konkret digeregistrering - Beskrivelse af de enkelte sogne

Rakkeby

Rakkeby Sogn er et langtrukkent, smalt sogn på den sydvestlige del af øen. Sognet rummer foruden landsbyen Rakkeby en lang række smågårde og husmandssteder langs vejene Sønder Hedevej og Blåborgvej, der gennemskærer hele sognet fra øst til vest. Selve Rakkeby omkranses af vandløbene Spang Å og Nørremølle Bæk, hvor førstnævnte danner sognets afgrænsning mod Karby i syd og i vest.

Der er i dag registreret 24 beskyttede diger i sognet, og der er udelukkende tale om jorddiger. Digerne fordeler sig jævnt over den centrale og østlige del af sognet, mens slet ingen diger er bevaret mod vest. Digerne er ikke sammenhængende nok til at fortælle om tidligere tiders overordnede ejendomsstruktur.

Med den konkrete registrering foreslås der ingen ændringer i hvilke diger, der er omfattet af beskyttelsen.

På 14 ud af de 24 diger bliver der lavet en eller anden form for tilretning, i form af en forlængelse, forkortelse, vinkelændring eller flytning, så digernes registrering kommer til at stemme overens med de faktiske forhold.

Hvis der for eksempel er konstateret en ikke tilladt gennemkørsel i dige, vil det blive sagsbehandlet efter den konkrete registrering er gennemført.

| Digeregistrering | |
|---|-----------------|
|  | Ingen ændringer |
|  | Nyregistrering |
|  | Påvirket |
|  | Tages ud |
|  | Ændret |



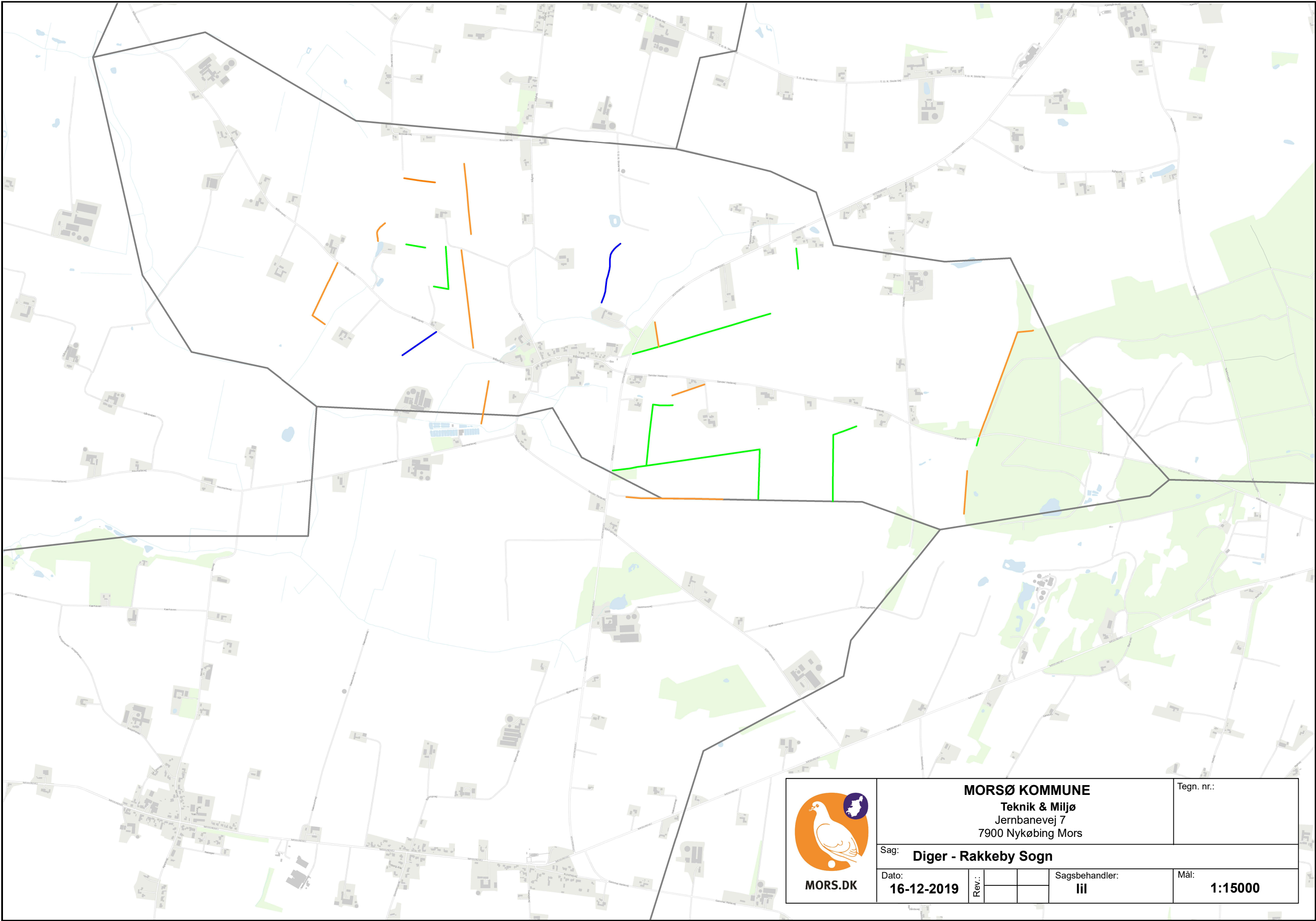

| | | | | |
|---|---|-------|------------------------------|------------------------|
|  MORS.DK | MORSØ KOMMUNE Teknik & Miljø Jernbanevej 7 7900 Nykøbing Mors | | | Tegn. nr.: |
| | Sag: Diger - Rakkeby Sogn | | | |
| | Dato: 16-12-2019 | Rev.: | Sagsbehandler: lil | Mål: 1:15000 |