

Konkret digeregistrering - Beskrivelse af de enkelte sogne

Ljørslev

Ljørslev Sogn er et lille, de fleste steder stærkt kuperet sogn, der ligger ud til Sallingsund syd for Nykøbing. Sognet domineres mod øst af Højriis Slot med omgivende jorder og skove, mens der mod vest er blevet plads til enkelte større landbrugsejendomme. Landsbyen Ljørslev er placeret omtrent midt i sognet, og er placeret i et flot dødislandskab. Helt mod vest er halvdelen af landsbyens centrum delt lige over mellem Ljørslev og Vejerslev sogne.

Der er i dag registreret 52 beskyttede diger i sognet, og der er udelukkende tale om jorddiger. Digerne findes for en stor dels vedkommende på og omkring Højriis' jorder, mens yderligere en stor del giver en fornemmelse af nord-syd gående "lag", der peger væk fra Højriis. Der er alt i alt tale om en meget interessant, og dermed værdifuld, digestruktur.

Med den konkrete registrering foreslås det at ét dige tages ud af registreringen, mens ét nyt tages med.

Diget 119.311 er et dige på 87 meter, der tages ud af registreringen, da det ikke længere kan erkendes i terræn. Morsø Kommune vurderer at diget er fjernet før 1992.

Det nye dige 5.038 foreslås medtaget i registreringen, da det er medtaget på alle de historiske kort, og fremstår tydeligt i terræn. Samtidig markerer diget en ejerlaugsgrænse mellem Højriis Hovedgård og Ljørslev.

På 18 ud af de 52 diger bliver der lavet en eller anden form for tilretning, i form af en forlængelse, forkortelse, vinkelændring eller flytning, så digernes registrering kommer til at stemme overens med de faktiske forhold.

Hvis der for eksempel er konstateret en ikke tilladt gennemkørsel i diger, vil det blive sagsbehandlet efter den konkrete registrering er gennemført.



Digeregistrering	
	Ingen ændringer
	Nyregistrering
	Påvirket
	Tages ud
	Ændret

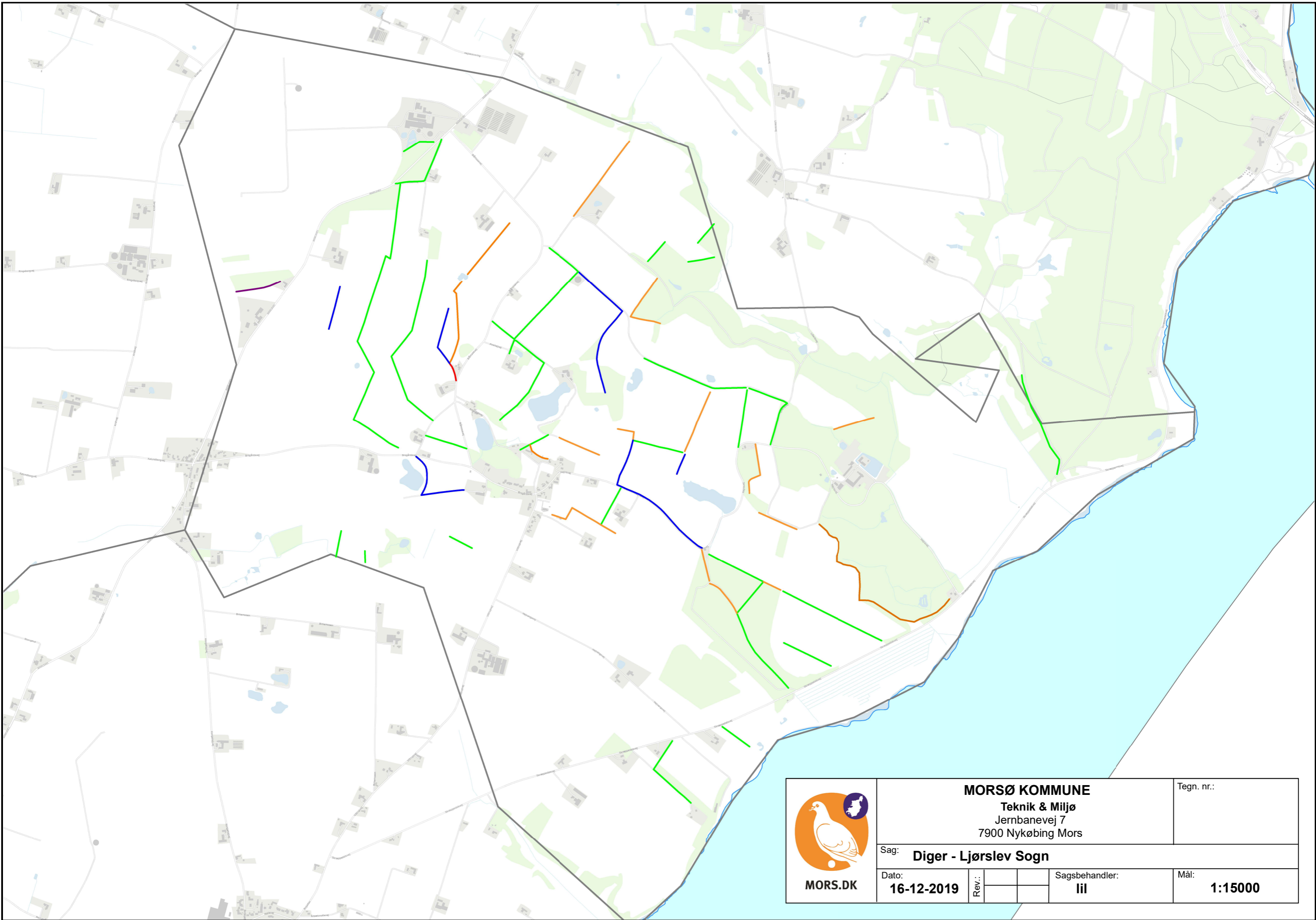

 MORS.DK	MORSØ KOMMUNE Teknik & Miljø Jernbanevej 7 7900 Nykøbing Mors			Tegn. nr.:
	Sag: Diger - Ljørslev Sogn			
	Dato:	Rev.:	Sagsbehandler:	Mål:
16-12-2019		lil	1:15000	