

Mogens Sandgaard Pedersen  
Telefonvejen 7  
7900 Nykøbing M

Dato 25-06-2026  
Sagsnr: S2026-4100

## Dispensation til fortidsmindebeskyttelseslinjen til skovrejsning på matr.nr. 13b, Telefonvej 7, 7900 Nykøbing Mors

**MORSØ KOMMUNE**  
Teknik og Miljø

Alice Grønvaldt  
Mobil 4021 2396  
abgr@morsoe.dk

Jernbanevej 7  
7900 Nykøbing Mors  
Telefon 9970 7000  
kommunen@morsoe.dk  
**mors.dk**

Morsø kommune har d. 18. maj 2026 modtaget en ansøgning om dispensation fra Naturbeskyttelsesloven § 18 (fortidsmindebeskyttelseslinjen) til skovrejsning, inden for dele af fortidsmindebeskyttelseslinjen.

Formålet med fortidsmindebeskyttelseslinjen er at sikre fortidsmindernes værdi som landskabselementer. Både den generelle betydning af fortidsminderne i landskabsbilledet, indsyn til og udsyn fra fortidsminderne skal sikres med bestemmelsen. Samtidig skal bestemmelsen sikre de arkæologiske lag i området omkring fortidsminderne, idet der ofte er særlig mange kulturhistoriske levn i områderne tæt ved de fredede fortidsminder.

Beskyttelseszoner omkring fortidsminder administreres i praksis meget restriktivt. I vurderingen af, om der i den konkrete sag foreligger et sådant særligt tilfælde, at der kan meddeles dispensation, indgår en konkret bedømmelse af anlæggets påvirkning af det beskyttede fortidsminde, jf. kravet i naturbeskyttelseslovens § 65, stk. 3, hvorefter der alene kan meddeles dispensation i "særlige tilfælde".

### Afgørelse

Morsø kommune melder hermed dispensation til den del af skovrejsningen, der ligger inden for beskyttelseslinjen for fortidsminder.

Dispensationen er givet efter Naturbeskyttelsesloven § 65, stk. 2, idet der dispenseres for Naturbeskyttelseslovens § 18 (fortidsmindebeskyttelseslinjen).

### Baggrund

Der søges om dispensation til skovrejsning inden for en del af fortidsmindebeskyttelseslinjen. Skovrejsningen er en del af en større skovrejsning, på matr.nr. 13b. Fortidsminderne, der udgør de 100 m. fortidsmindebeskyttelseslinje er to grav høje, disse er to rundhøje dateret til oldtiden. Gravhøjene ligger i den nordlige del af Sønder herred plantage, ud mod de omkringliggende marker. placeringen for gravhøjene ses på nedstående bilag 1.

## **Habitatvurdering**

Kommunen vurderer, at projektet ikke vil have en væsentlig påvirkning på leve- eller ynglesteder for bilag IV-arter, samt at den økologiske funktionalitet for arterne bevares på minimum samme niveau. Morsø Kommune vurderer ligeledes, at projektet ikke i sig selv eller i forbindelse med andre planer og projekter vil forårsage en væsentlig påvirkning på naturtyperne eller arter på udpegningsgrundlaget for et Natura 2000-område. Der er således ikke behov for en nærmere konsekvensvurdering.

## **Begrundelse**

Morsø Kommune har ved afgørelsen lagt vægt på, at den ansøgte skovrejsning kun i begrænset omfang berører fortidsmindebeskyttelseslinjen, og at det ansøgte, ikke vurderes at medføre en væsentlig påvirkning af fortidsmindernes landskabelige værdi eller deres oplevelsesmæssige sammenhæng med det omgivende landskab.

Kommunen har i vurderingen særligt lagt vægt på fortidsmindernes nuværende placering i forhold til eksisterende skov og åbne arealer. Den nordlige gravhøj er beliggende ca. 19 meter inde i den eksisterende skov set fra den tilstødende åbne mark, og ca. 82 meter inde i skoven i forhold til overgangen mellem den eksisterende skov og det ansøgte skovrejsningsområde. Gravhøjen fremstår således allerede i dag som en del af et skovpræget landskab, hvor ind- og udsynet fra de åbne marker er begrænset uden at være væsentligt forringet.

Den østlige gravhøj er ligeledes placeret i skov, ca. 12 meter fra skovbrynet ud mod åbent land, og med en afstand på ca. 62,5 meter til det ansøgte skovrejsningsområde. Denne afstand medfører, at den ansøgte skovrejsning ikke vil påvirke gravhøjens oplevelsesværdi eller synlighed væsentligt.

Det er endvidere tillagt vægt, at den eksisterende skov og det ansøgte skovrejsningsområde ligger diagonalt i forhold til hinanden og således ikke fremstår som sammenhængende skovflader direkte op til hinanden, men vil danne en grøn korridor. Dette forhold, som fremgår af bilag 1, medvirker til at opretholde landskabelige kig og variation i området, for de direkte tilstødende marker.

Endelig afgrænses det ansøgte skovrejsningsområde mod syd af et eksisterende læhegn. Dette betyder, at etableringen af ny skov ikke vil medføre en væsentlig ændring i de eksisterende ind- og udsigtsforhold til og fra gravhøjene set fra de omkringliggende arealer.

På den baggrund vurderer Morsø Kommune samlet set, at den ansøgte skovrejsning ikke vil forringe ind- og udsynet til eller fra fortidsminderne i et omfang, der vil have en direkte virkning mod formålet med fortidsmindebeskyttelseslinjen, jf. naturbeskyttelseslovens § 18.

## Klagevejledning

Afgørelsen offentliggøres på kommunens hjemmeside dags dato. Klagefristen er 4 uger og løber fra den dato afgørelsen offentliggøres. Klagefristen udløber dermed den **17. juni 2026**

Du klager via Klageportalen, som ligger på [www.borger.dk](http://www.borger.dk) og [www.virk.dk](http://www.virk.dk). Du logger på [www.borger.dk](http://www.borger.dk) eller [www.virk.dk](http://www.virk.dk) - typisk med NEM-ID eller MitID. Klagen sendes gennem Klageportalen til Morsø Kommune. En klage er indgivet, når den er tilgængelig for Morsø Kommune i Klageportalen. Når du klager, skal du betale et gebyr. Du betaler gebyret med betalingskort i Klageportalen. Spørgsmål vedrørende gebyr rettes til Miljø- og Fødevareklagenævnet, som du finder via Nævneshus - [www.naevneneshus.dk](http://www.naevneneshus.dk).

Miljø- og Fødevareklagenævnet skal som udgangspunkt afvise en klage, der kommer uden om Klageportalen, hvis der ikke er særlige grunde til det. Hvis du ønsker at blive fritaget for at bruge Klageportalen, skal du sende en begrundet anmodning til Miljø- og Fødevareklagenævnet på e-mail [mfkn@naevneneshus.dk](mailto:mfkn@naevneneshus.dk) eller til Morsø Kommune. Hvis du sender din anmodning til Morsø Kommune, videregendes anmodningen herefter til Miljø- og Fødevareklagenævnet, som træffer afgørelse om, hvorvidt din anmodning kan imødekommes.

Afgørelsen må ikke udnyttes, før klagefristen er udløbet. Rettidig klage har således opsættende virkning, medmindre Miljø- og Fødevareklagenævnet bestemmer andet.

## Søgsmål

Jf. Naturbeskyttelseslovens § 88 stk. 1 skal søgsmål til prøvelse af afgørelser efter loven eller de regler, der udstedes efter loven, være anlagt inden 6 måneder efter, at afgørelsen er meddelt den pågældende. Er afgørelsen offentligt bekendtgjort, regnes fristen dog altid fra bekendtgørelsen.

## Kopi af afgørelsen med bilag sendes til orientering til:

Slots- og Kulturstyrelsen [post@slks.dk](mailto:post@slks.dk)

Styrelsen for Grøn arealoplægning og vandmiljø; [mail@sgav.dk](mailto:mail@sgav.dk)

Landbrugsstyrelsen; [mail@lbt.dk](mailto:mail@lbt.dk)

Miljøstyrelsen; [mst@mst.dk](mailto:mst@mst.dk)

Naturstyrelsen; [nst@nst.dk](mailto:nst@nst.dk)

Morslands Historiske Museum; [anders.have@museummors.dk](mailto:anders.have@museummors.dk)

Thisted Museum; [ark@museumthy.dk](mailto:ark@museumthy.dk)

Friluftsrådet; [fr@friluftsradet.dk](mailto:fr@friluftsradet.dk)

Dansk Botanisk Forening; [dbf.oestjylland@gmail.com](mailto:dbf.oestjylland@gmail.com) [kontor@botaniskforening.dk](mailto:kontor@botaniskforening.dk)

Danmarks Naturfredningsforening, Morsø; [dnmorsoe-sager@dn.dk](mailto:dnmorsoe-sager@dn.dk)

Danmarks Naturfredningsforening; [dn@dn.dk](mailto:dn@dn.dk)

Dansk Ornitologisk Forening; [natur@dof.dk](mailto:natur@dof.dk)

Dansk Ornitologisk Forening Lokalafdeling; [morsoe@dof.dk](mailto:morsoe@dof.dk)

Danmarks Sportsfiskerforbund; [tha@sportsfiskerforbundet.dk](mailto:tha@sportsfiskerforbundet.dk)

## Bilag 1 – markering af område for fortidsmindebeskyttelseslinje



*Bilag 1 Den blå markeringer viser afgrænsningen af matr. 13b, de lyserøde markerede cirkler, viser fortidsmindebeskyttelseslinjen, hvor den stiplede linje viser beskyttelseslinjen inden for det ønskede skovrejsningsområde.*

## Bilag 2 – Skovrejsning, beplantningsoversigt

Telefonvejen 7

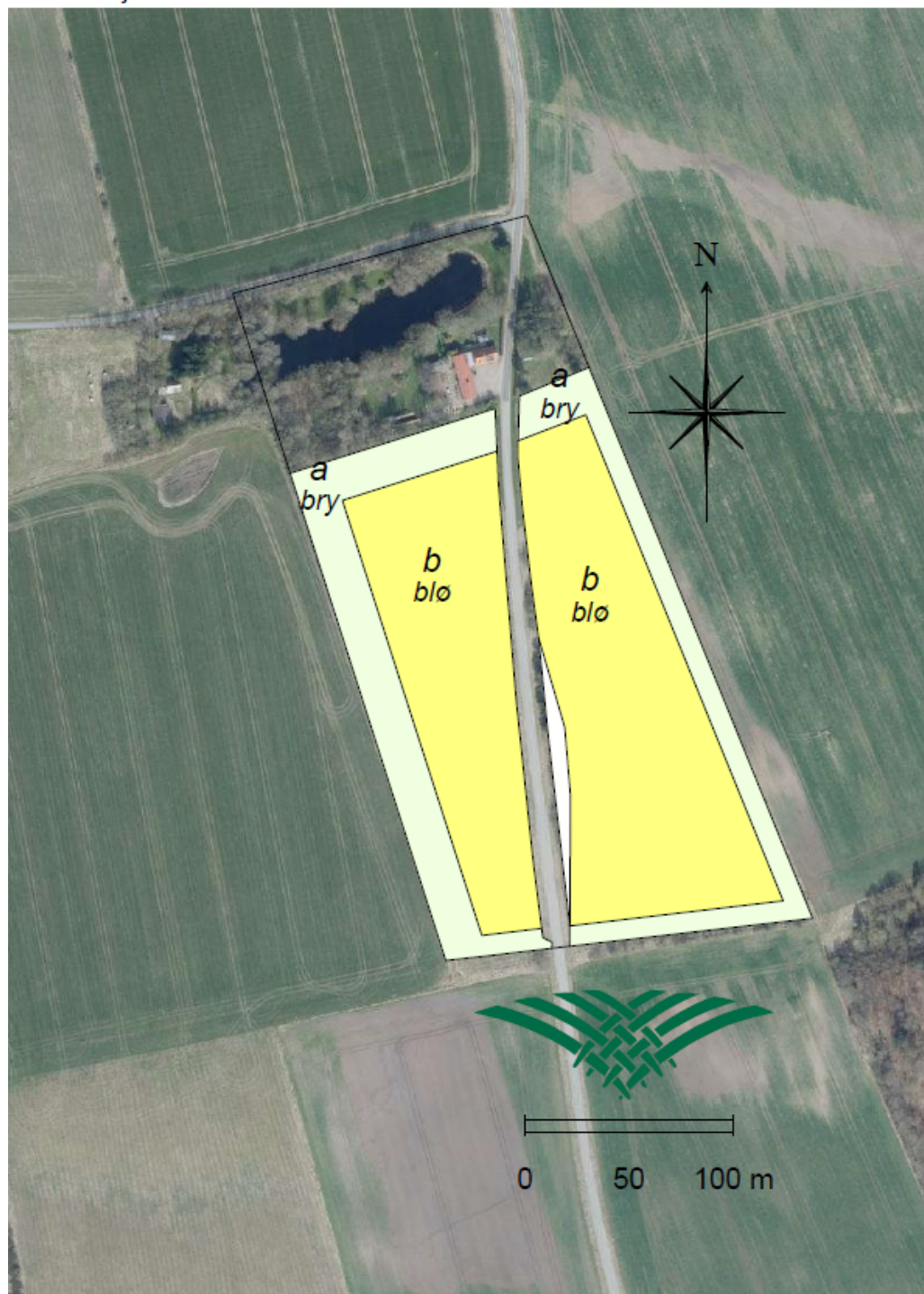

*Bilag 2 oversigt over beplantning.*

### Bilag 3 – Oversigt over afstande

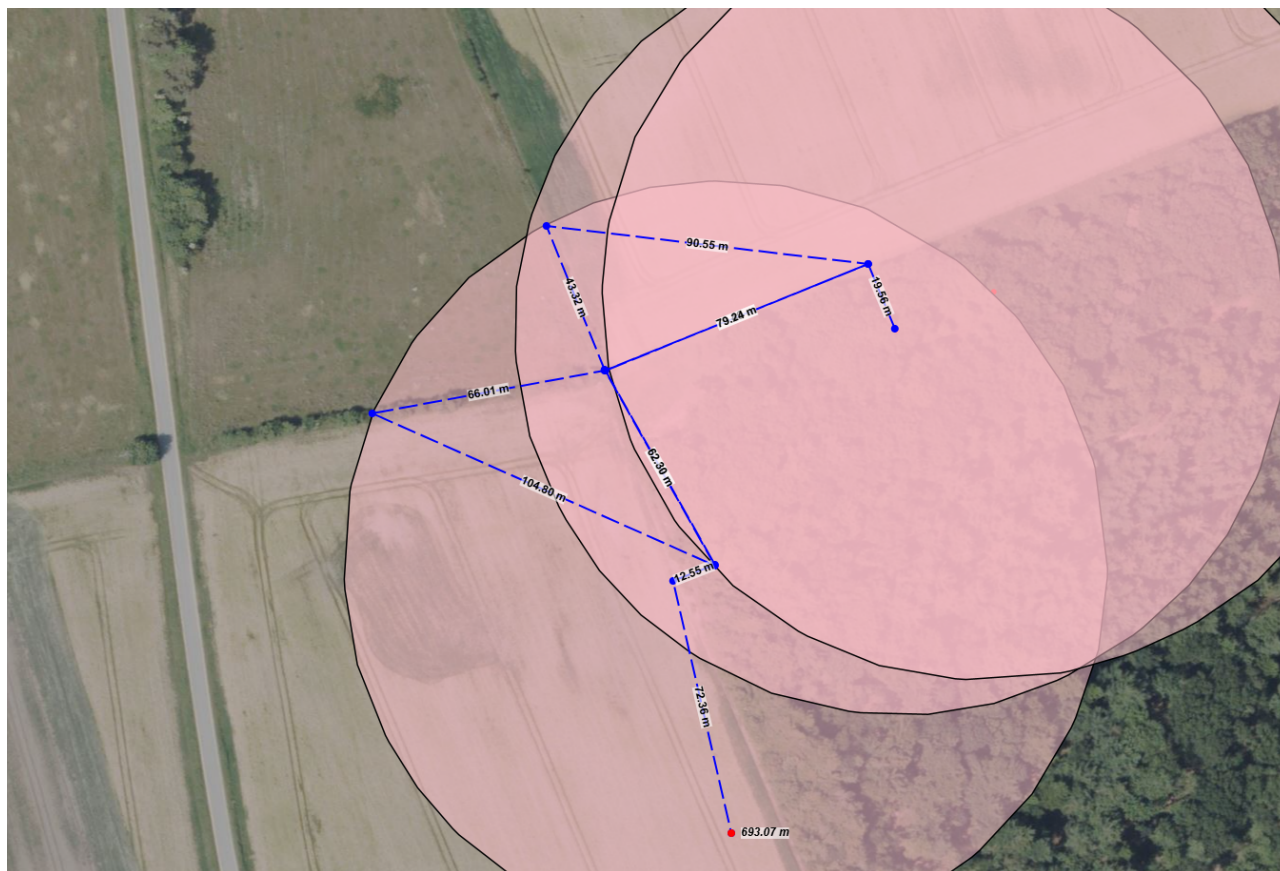

Bilag 3 Oversigt over afstande, som er beskrevet i teksten

Venlig hilsen

Alice Grønvaldt  
Planlægger