

| | |
|-----------------------------|----------------------------|
| Adresse: | Kartdalen 4 7950 Erslev |
| Matrikelnummer: | 4q |
| Grundareal: | 2171 m ² |
| Bolig: | |
| - Stueplan: | 162,8 m ² |
| Boligareal i alt: | 162,8 m² |
| Garage: | 64,7 m ² |
| Carport: | 0 m ² |
| Skur: | 0 m ² |
| Overdækket terrasse: | 35,5 m ² |
| Øvrige overdækkede arealer: | 0 m ² |
| Samlet areal: | 263 m² |
| Fradrag jf. BR18: | 50 m ² |
| Bebyggelse i alt: | 213 m² |
| Bebyggelsesprocent: | 9,8% |

SIGNATURFORKLARING

- — — — — Skellinje
- - - - - Byggelinje
- - - - - Huskant under tag
- ⊕ xx,xxx Eks kote
- ⊕ xx,xxx Fremtidig kote

NOTE:
Alle koter er i henhold til DVR90 og er baseret på aktuelle opmålinger foretaget af autoriserede landmålere

| | | | | |
|---|----------------|-------------|----------|----------------|
| BYGGESAG: 001 - Kartdalen 4 7950 Erslev | | | | |
| EMNE: | Situationsplan | JKC | 10-12-24 | MÅL: 1 : 200 |
| BYGHERRE: | Helle og Klaus | Underskrift | | (10)1.2 |

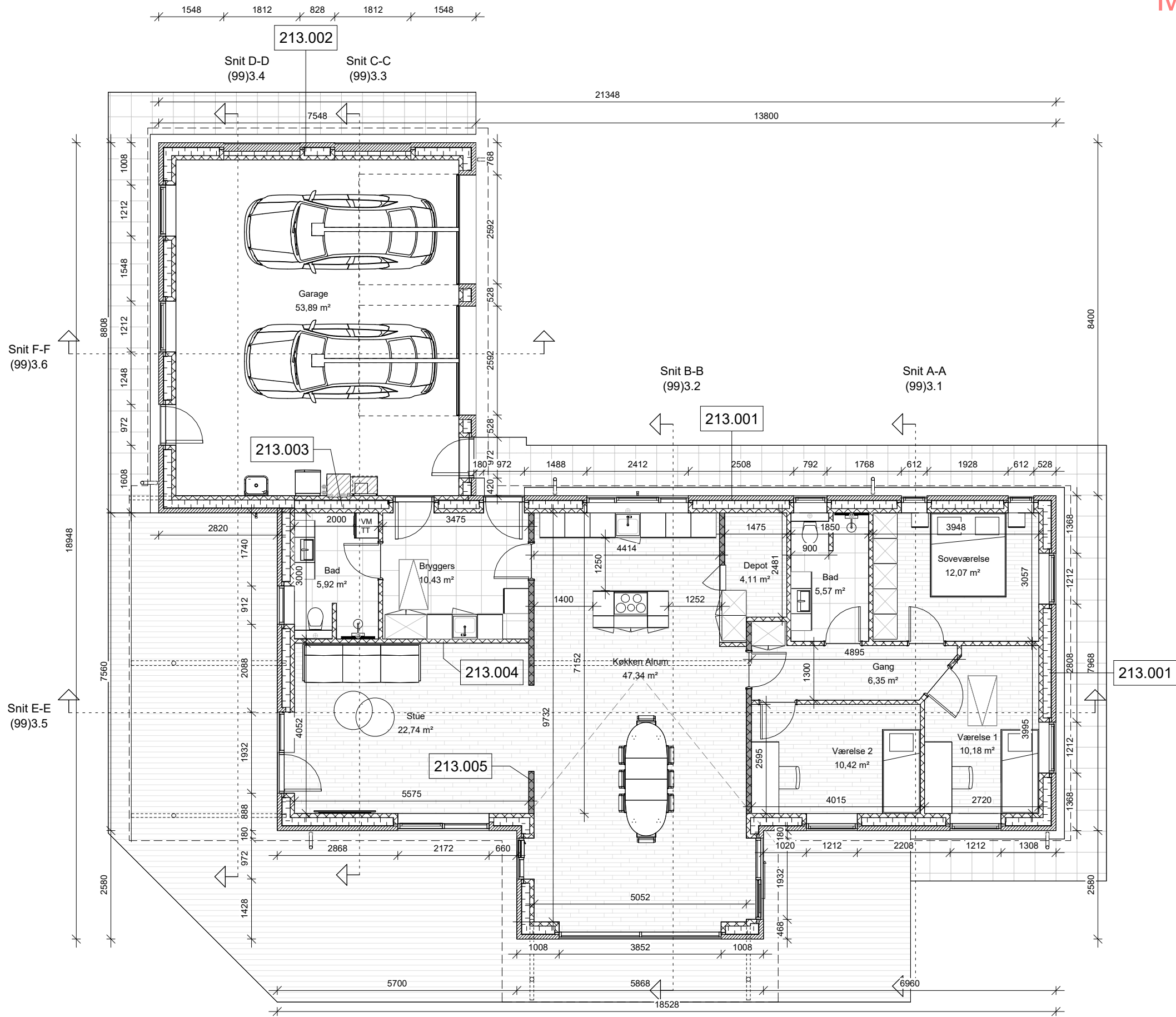

| Kartdalen 4 | |
|-------------|---|
| Bim7aa | Opbygning |
| 213.001 | Ydervæg 408mm 108 mm teglsten 10 mm ventilationsspalte 190 mm isolering kl 37 100 mm porebeton |
| 213.002 | Ydervæg Garage 408 mm 108 mm teglsten 10 mm ventilationsspalte 190 mm isolering kl 37 100 mm porebeton |
| 213.003 | Skillevæg mellem bolig og garage EI60 100 mm porebeton 18 mm ventilationsspalte 190 mm isolering kl 37 100 mm porebeton |
| 213.004 | Indv. skillevægge 100 mm porebeton |
| 213.005 | Indv. skillevægge 125 mm porebeton |

| | | | |
|---|-------------|----------|--------------|
| BYGGESAG: 001 - Kartdalen 4 7950 Erslev | | | |
| EMNE: Stueplan | JKC | 10-12-24 | MÅL: 1 : 100 |
| BYGHERRE: Helle og Klaus | Underskrift | (21)3.1 | |

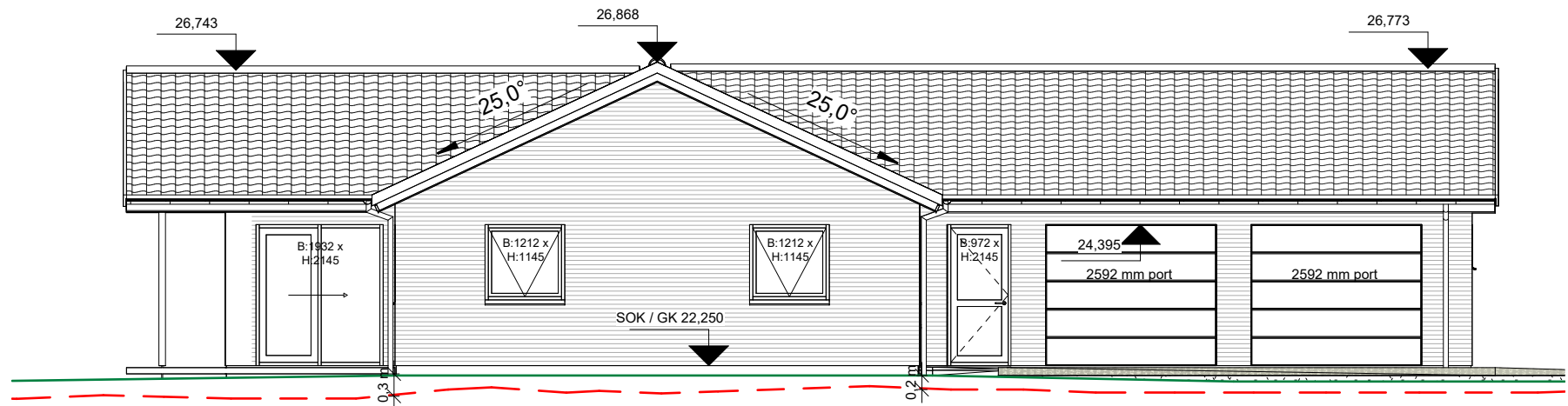

Øst
1 : 100

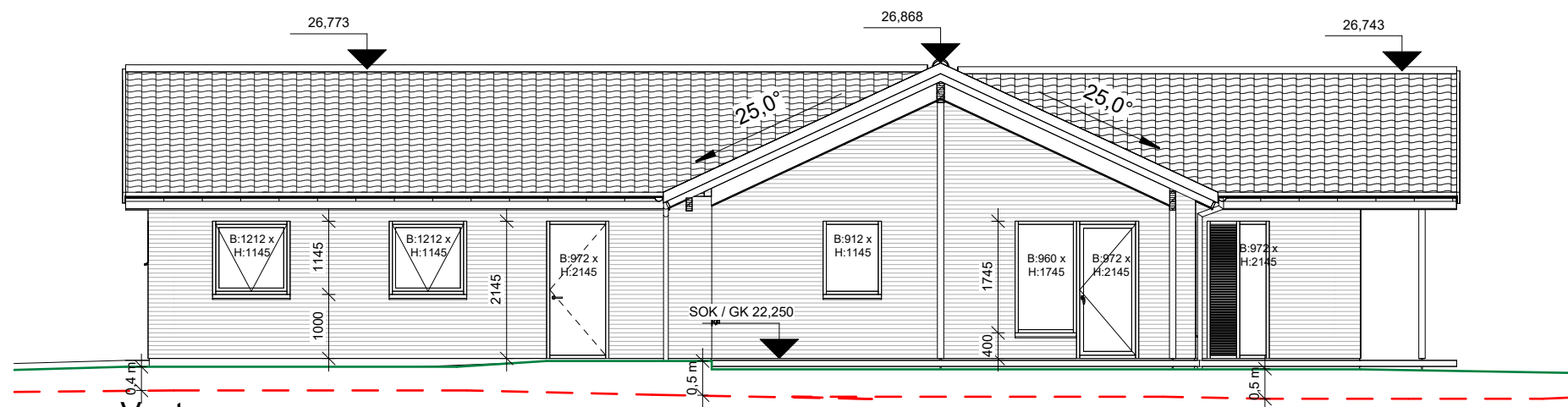

Vest
1 : 100

SIGNATURFORKLARING

- Angiver fremtidig terræn
- - - Angiver eksisterende terræn
- S Angiver partier med solarglas
- M Angiver partier med satimatglas.
- R Redningsåbning
- El₂₋₃₀ Brandparti
- Dilataionsfuge i forbandt.
- Hvis det er angivet skal der udføres lige dilataionsfuge bag nedløb.
Dilataionsfuger afsluttes med strøsand.

NOTE

Terrænregulering er angivet som det ser ud lokalt omkring huset.
Intet sted på grunden terrænreguleres der mere end +/- 500 mm, ved mindre andet er angivet.
Der terrænreguleres ikke nærmere skel end 500 mm.
Alle koter er i henhold til DVR90 og er baseret på aktuelle opmålinger foretaget af autoriserede landmålere

Murværk udføres iht. murerhåndbogen og opføres i mørtel iht. teglproducentens anvisninger med færdigtrykket fuge. Bruges der funktionsmørtel skal der udføres dilataionsfuger i facaden.
Der udføres ventilation i studsfuger langs sokkel for hver 3. sten

| | | | | |
|---|-------------|----------|----------------|--|
| BYGGESAG: 001 - Kartdalen 4 7950 Erslev | | | | |
| EMNE: Facade Øst og Vest | JKC | 10-12-24 | MÅL: 1 : 100 | |
| BYGHERRE: Helle og Klaus | Underskrift | | (99)1.1 | |

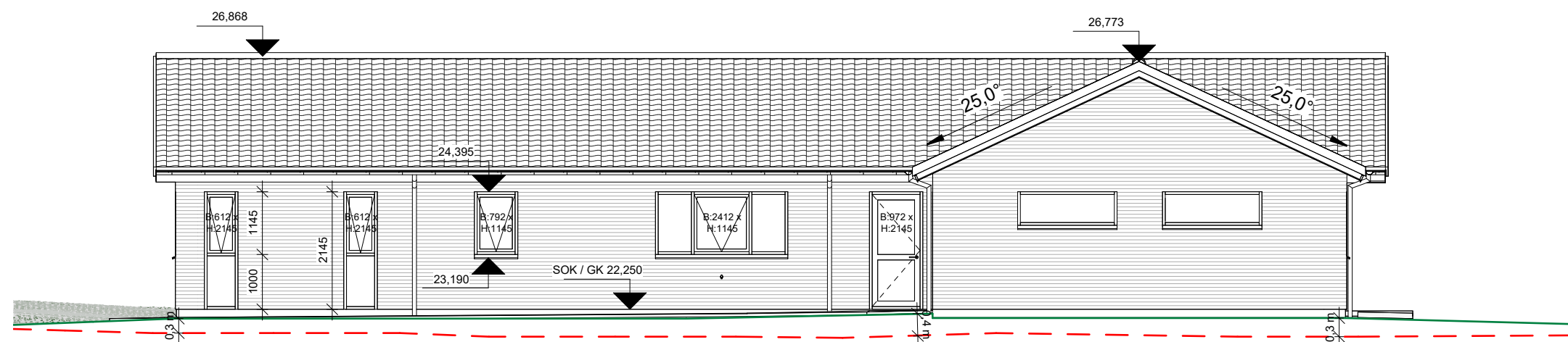

Nord
1 : 100

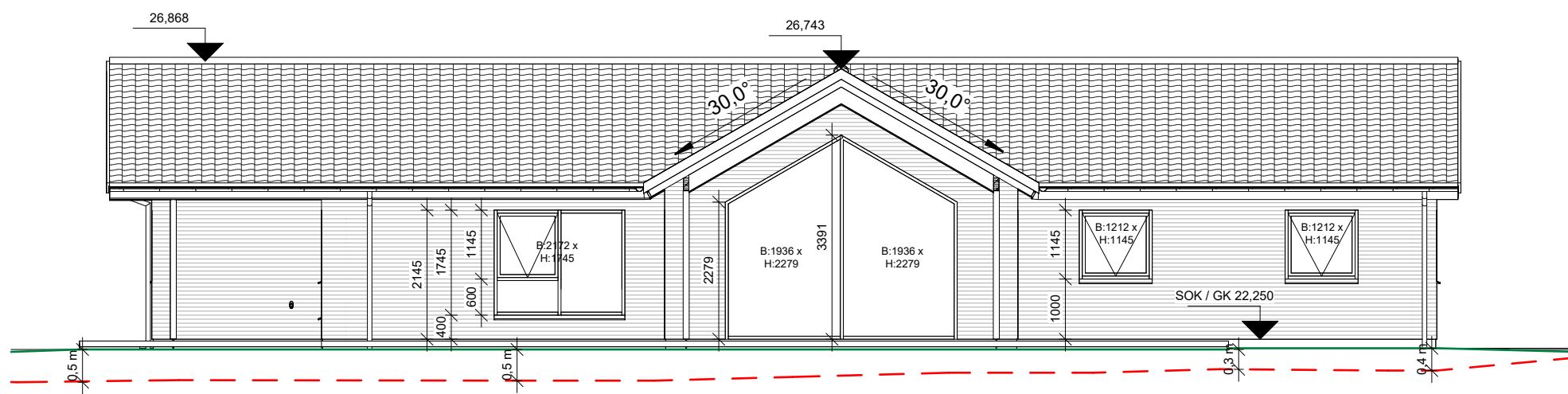

Syd
1 : 100

SIGNATURFORKLARING

- Angiver fremtidig terræn
- - - Angiver eksisterende terræn
- S Angiver partier med solarglas
- M Angiver partier med satimatglas.
- R Redningsåbning
- El₂-30 Brandparti
- Dilatationsfuge i forbandt.
- Hvis det er angivet skal der udføres lige dilatationsfuge bag nedløb.
Dilatationsfuger afsluttes med strøsand.

NOTE

Terrænregulering er angivet som det ser ud lokalt omkring huset.
Intet sted på grunden terrænreguleres der mere end +/- 500 mm, ved mindre andet er angivet.
Der terrænreguleres ikke nærmere skel end 500 mm.
Alle koter er i henhold til DVR90 og er baseret på aktuelle opmålinger foretaget af autoriserede landmålere

Murværk udføres iht. murerhåndbogen og opføres i mørtel iht. teglproducentens anvisninger med færdigtrykket fuger. Bruges der funktionsmørtel skal der udføres dilatationsfuger i facaden.
Der udføres ventilation i studsfuger langs sokkel for hver 3. sten

| | | | | |
|---|-------------|----------|----------------|--|
| BYGGESAG: 001 - Kartdalen 4 7950 Erslev | | | | |
| EMNE: Facade Nord og Syd | JKC | 10-12-24 | MÅL: 1 : 100 | |
| BYGHERRE: Helle og Klaus | Underskrift | | (99)1.2 | |